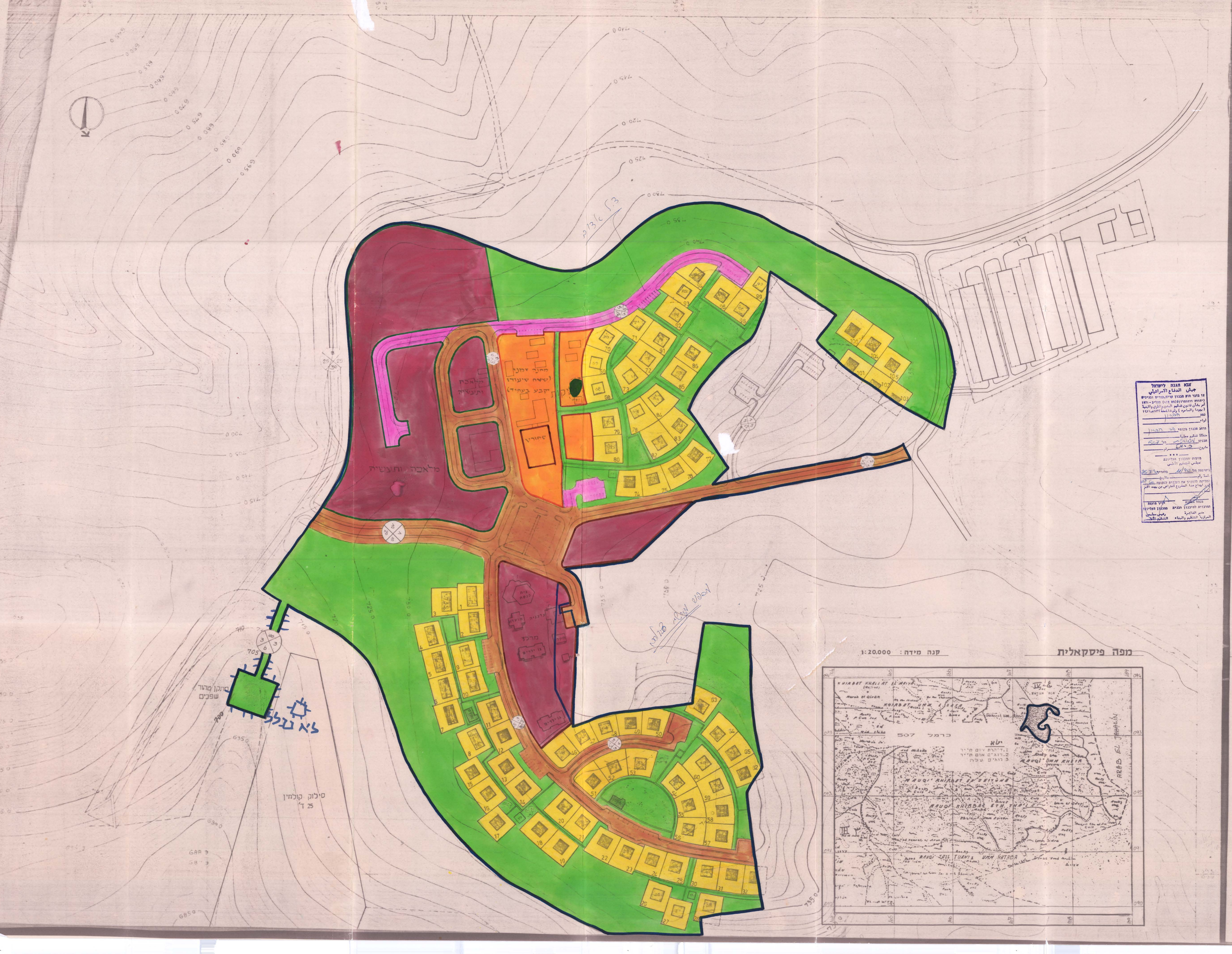
מלאכה ותעשיה
מחנה זמני (שטח שיעודו יקבע בעתיד)
ספורט
בית כנסת
מועדון
צרכניה
צא גבל
735
740
725
720
750

מפה פיסקאלית

קנה מידה: 1:20,000

כרמל 507
יטא
1. ד׳הרת אום ח׳יר
2. רוג׳ם אום ח׳יר
3. רוג׳ם עלה
KHIRBAT KHALLAT EL MAIYA
KHIRBAT UMM L SAFA
Dahrat Umm Kheir
RUJUM 'ALA
MAUQI' UMM KHEIR
MAUQI' KHIRBAT ES ZEITUNA
MAUQI' KHIRBAT ETH THA'LA
ARAB EL JAHALIN
UMM HATABA

צבא הגנה לישראל
جيش الدفاع الاسرائيلي
צו בדבר חוק תכנון ערים, כפרים ובנינים (יהודה והשומרון) (מס 418) תשל״ב - 1971
أمر بشأن قانون تنظيم المدن والقرى والابنية (يهودا والسامره) رقم ٤١٨ لسنة ٥٧٣٢-١٩٧١
נפה حברון
لواء
מרחב תכנון מקומי הר חברון
منطقة تنظيم محلية
תכנית מפורטת מס׳ 507
مشروع כרמל رقم
* * *
מועצת התכנון העליונה
مجلس التنظيم الأعلى
בישיבתה מס׳ 11/90 בתאריך 25.7.90
جلسة رقم بتاريخ
החליטה להפקיד את התכנית לתקופה 60 יום
قرر ايداع هذا المشروع لاعتراض من يهمه الامر لمدة
מנהל הלשכה המרכזית לתיכנון ובניה
مدير الدائرة المركزية التنظيم والبناء
יו״ר מועצת התכנון העליונה
رئيس مجلس التنظيم الأعلى

נתוני מגרשים

נתוני מגרשים מבוססים על:

תוכנית פרצלציה מס״:

המודד:

תאריך אישור מ.מ.י:

מס מגרש	שטח מגרש בדונם	מס מגרש	שטח מגרש בדונם	מס מגרש	שטח מגרש בדונם	מס מגרש	שטח מגרש בדונם	מס מגרש	שטח מגרש בדונם	מס מגרש	שטח בדונם
1		45		88		132		175		219	
2		46		89		133		176		220	
3		47		90		134		177		221	
4		48		91		135		178		222	
5		49		92		136		179		223	
6		50		93		137		180		224	
7		51		94		138		181		225	
8		52		95		139		182		226	
9		53		96		140		183		227	
10		54		97		140		184		228	
11		55		98		141		185		229	
12		56		99		142		186		230	
13		57		100		143		187		231	
14		58		101		144		188		232	
15		59		102		145		189		233	
16		60		103		146		190		234	
17		61		104		147		191		235	
18		62		105		148		192		236	
19		63		106		149		193		237	
20		64		107		150		194		238	
21		65		108		151		195		239	
22		66		109		152		196		240	
23		67		110		153		197		241	
24		68		111		154		198		242	
25		69		112		155		199		243	
26		70		113		156		200		244	
27		71		114		157		201		245	
28		72		115		158		202		246	
29		73		116		159		203		247	
30		74		117		160		204		248	
31		75		118		161		205		249	
32		76		119		162		206		250	
33		77		120		163		207		251	
34		78		121		164		208		252	
35		79		122		165		209		253	
36		80		123		166		210		254	
37		80		124		167		211		255	
38		81		125		168		212		256	
39		82		126		169		213		257	
40		83		127		170		214		257	
41		84		128		171		215		258	
42		85		129		172		216		259	
43		86		130		173		217		260	
44		87		131		174		218		261	

תרשים סביבה:
خارطه المنطقه:

קנה מידה: 1:50,000

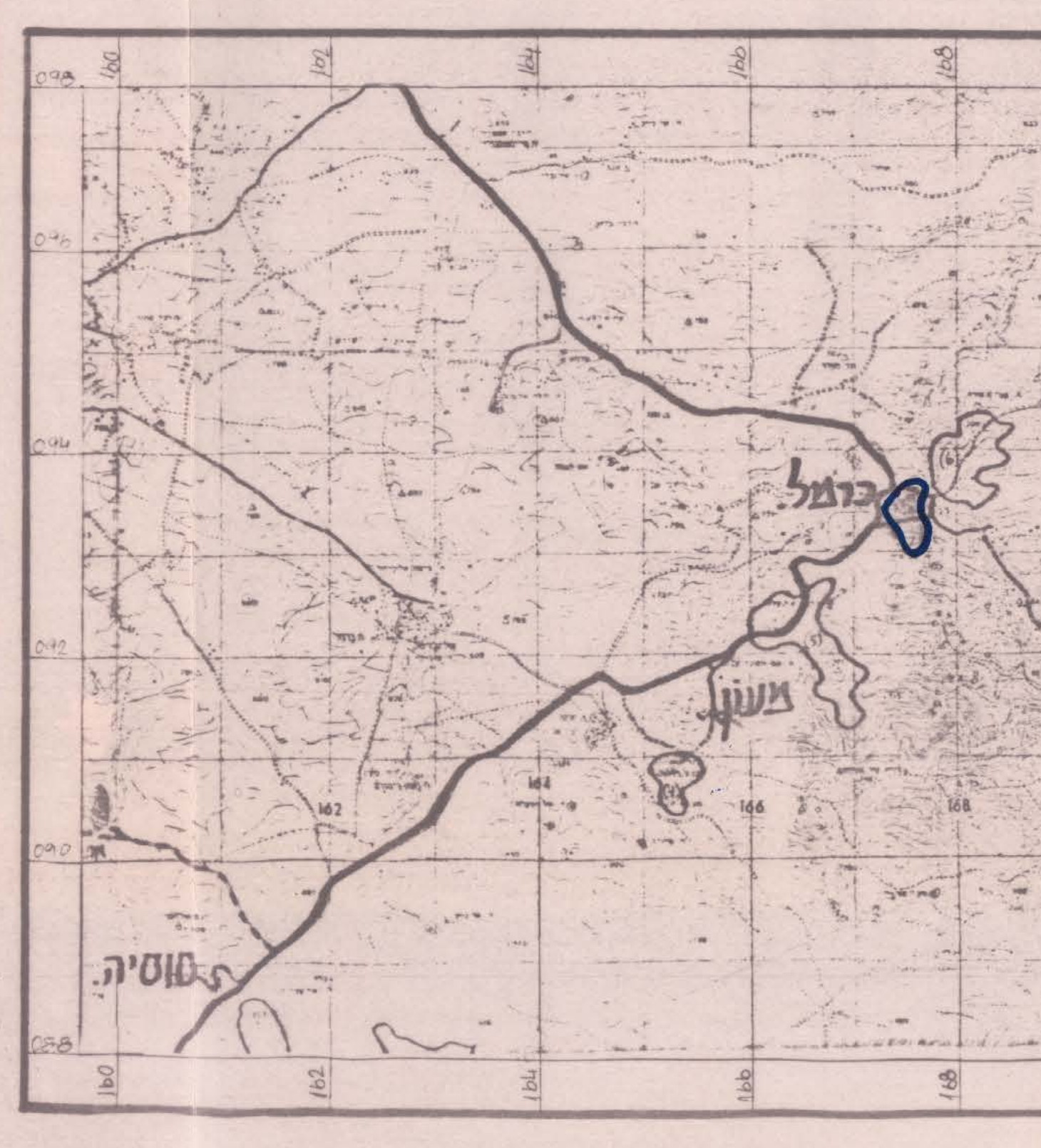
כרמל
מעון
סוסיה
162
164
166
168
170
172
088
090
092
094
096
098

507

אזור יהודה ושומרון
منطقة يهودا والسامرة

מועצת התכנון העליונה
مجلس التنظيم الأعلى

מרחב תכנון: דרום הר חברון
منطقة تنظيم جنوب جبل الخليل

תכנית מתאר מפורטת מס׳: **507**
خارطة هيكليه مفصله رقم

תוכנית לישוב:
خارطة لقرية

כרמל ״מושב שיתופי״

كرمل

שם התוכנית: מתארמפורטת
اسم الخارطه:

תאריך: التاريخ:	1990	קנה מידה: المقياس:	1:1000

היוזם: ההסתדרות הציונית העולמית
חטיבת ההתישבות
المبادر: الوكالة اليهودية العالميه - قسم الاستيطان

המתכנן: הסוה״י המחלקה להתישבות
מדור תכנון ופתוח חבל הנגב
المخطط: الوكالة اليهودية دائرة التخطيط والانشاء لمنطقة النقب

אדריכל: א.עמיחי
المهندس:

בעל הקרקע: הממונה על הרכוש הממשלתי ביוש״
صاحب الارض: حارس املاك الغائبين واراضي الدولة في منطقة يهودا والسامرة

המבצע: משרד הבינוי והשיכון
המנהל לבניה כפרית
المنفذ: وزارة التعمير والاسكان - قسم البناء القروي

חתימות: التوقيع:
היוזם: المبادر:
המתכנן: المخطط:
המבצע: المنفذ:
בעל הקרקע: صاحب الارض:

קמ״ט ארכאולוגיה: ضابط الاثار
קמ״ט בריאות: ضابط الصحة
קמ״ט מעצ: ضابط الاشغال العامه
קמ״ט תחבורה: ضابط المواصلات
מועצה

877-הגמ״ך
11.11.90
368 כרמל

מקרא: تمهيد

		דונם دنم	%
		שטח المساحه	
גבול תכנית حدود المشروع	—		
גבול אדמות מדינה حدود اراضي الدولة	—		
אזור מגורים א منطقة سكن (أ)	🟨	43.5	22.43
אזור מגורים ב منطقة سكن (ب)	☐		
אזור מגורים מיוחד منطقة سكن خاصة	🟧	8.6	4.44
שטח למבני ציבור منطقة للمباني العامة	🟥	10.0	5.16
שטח ספורט منطقة رياضية	🟧	0.8	0.41
שטח תעשיה منطقة صناعية	🟥	27.4	14.13
שטח חקלאי منطقة زراعية	☐		
שטח ~~ציבורי~~ פרטי פתוח	🟩	70.2	36.20
שטח יעוד לעתיד منطقة لتخطيط بالمستقبل	▨		
מתקנים הנדסיים اجهزة هندسية	☐		
שטח לשרותי דרך	☐		
שבילים ורחבות			
דרך קימת או מאושרת طريق قائمة او مصدق عليها	🟫	25.0	11.8
דרך מוצעת طريق مقترح	🟪	8.4	5.4
דרך לביטול طريق ملغى			
מספר דרך رقم الطريق			
קו בנין خط البناء			
רוחב הדרך عرض الطريق			
סה״כ		193.9	100